



PREFEITURA MUNICIPAL DE ARAGUARI
GABINETE DO PREFEITO
ESTADO DE MINAS GERAIS

OFÍCIO 0509/PREF/2025

Araguari, 25 de março de 2025.

Exmo. Senhor
GIULLIANO SOUSA RODRIGUES
Presidente da Câmara Municipal de Araguari

Assunto: Encaminha Resposta de Requerimento

Senhor Presidente,

1. Cumprimentando-o cordialmente, atendendo solicitação desta Casa Legislativa, vimos por meio deste encaminhar em anexo a resposta do requerimento abaixo mencionado:

- **DATA: 29/01/2025 - REQUERIMENTO: 18/2025 - OFÍCIO: 20/2025**
ASSUNTO: "Solicita que seja realizado um estudo, para criar um projeto chamado "Busão Social", a fim de oferecer, de forma itinerante, serviços de assistência social à população economicamente vulnerável."
Vereador(es) autoria: **DÉBORA DE SOUSA DAU.**

2. Sem mais para o momento, colocamo-nos à inteira disposição de Vossa Excelência para qualquer outro esclarecimento que venha a se fazer necessário, reiterando protestos de elevada estima e consideração.

Atenciosamente,

RENATO CARVALHO FERNANDES
Prefeito Municipal de Araguari





PREFEITURA MUNICIPAL DE ARAGUARI
SECRETARIA MUNICIPAL DO DESENVOLVIMENTO SOCIAL

OFÍCIO 0367/SMDS/2025

Araguari, 13 de março de 2025.

Exmo. Senhor Prefeito
RENATO CARVALHO FERNANDES
Prefeito Municipal de Araguari

Assunto: Encaminha resposta de requerimento.

Reportamo-nos por meio deste para encaminhar-lhe resposta do requerimento advindo da Câmara Municipal de Araguari.

DATA: 21/01/2025 - **REQUERIMENTO:** 018/2025 - **OFÍCIO:** 010/2025

ASSUNTO: Realizado um estudo, para criar um projeto chamado (Busão Social.)

Vereadora autora: Débora de Sousa Dau.

Em atenção ao requerimento apresentado, à Secretaria de Desenvolvimento Social reitera compromisso com a ampliação e a melhoria contínua dos serviços prestados à população.

Deste ano de 2021, implantamos o programa "Equipe Volante", que tem sido essencial para levar os serviços do CRAS às localidades mais distantes, como distrito de Amanhece, PIRACAÍBA e demais regiões remotas.

Esse programa tem viabilizado o acesso de famílias em situação de vulnerabilidade a uma série de atendimentos, incluindo o Serviço de Proteção e Atendimento Integral à família (PAIF), serviço de Convivência e Fortalecimento de Vínculos (SCFV), cadastramento e recadastramento no CadÚnico e Auxílio do Governo Federal, orientações para os diversos grupos em vulnerabilidade social, acompanhamento familiar, além de encaminhamentos para rede de proteção social básica e especial.

Ademais, são oferecidas orientações sobre o Benefício de Prestação Continuada (BPC) e isenção de taxa para emissão de documentos. Diante da solicitação apresentada, informamos que estamos estudando a viabilidade de implementar esse serviço itinerante por meio de uma van, com o objetivo de executar o programa CRAS itinerante, garantindo ainda mais capilaridade e eficiência no atendimento à população.

Esse modelo seguiria o mesmo formato do Busão Social, permitindo a ampliação do alcance dos serviços assistências e beneficiando especialmente aqueles que enfrentam dificuldades de locomoção até as unidades fixas CRAS.

Rua Hermogênio Dorázio, 75, Interlagos, CEP 38.445-269
Telefone: (34) 3690-3102 - E-mail: asocial@araguari.mg.gov.br

PREFEITURA MUNICIPAL DE ARAGUARI	
CORRESPONDÊNCIA RECEBIDA	
Em	25 / 03 / 2025
Horário:	14:39
<i>Fernanda</i>	
Secretaria de Governo	



PREFEITURA MUNICIPAL DE ARAGUARI
SECRETARIA MUNICIPAL DO DESENVOLVIMENTO SOCIAL

No entanto, reconhecemos que, no momento, devido às limitações financeiras enfrentadas pelo município, infelizmente ainda não é possível viabilizar esse projeto.

Sabemos da importância dessa iniciativa para a população mais vulnerável e, por isso, seguimos empenhados em buscar alternativas e recursos que permitam sua concretização no futuro.

Ainda assim, reforçamos que os atendimentos às famílias em áreas mais distantes não têm sido interrompidos. Nossa Equipe Volante continua atuando com dedicação para levar os serviços socioassistenciais a quem precisa, garantindo que ninguém fique desassistido.

Agradecemos a compreensão e reafirmamos nosso compromisso em continuar trabalhando para ampliar e fortalecer a assistência social no município.

Sem outro particular, colocamo-nos à inteira disposição de Vossa Senhoria para qualquer, reiterando protestos de elevada estima e consideração.

Atenciosamente,

EUNICE MARIA MENDES
Secretária Municipal do Desenvolvimento Social

Rua Hermogênio Dorázio, 75, Interlagos, CEP 38.445-269

Telefone: (34) 3690-3102 - E-mail: asocial@araguari.mg.gov.br

assinado digitalmente por EUNICE MARIA MENDES, Data: 18/03/25 09:19

id: 8723eb23-5c06-4c0d-88bc-aa81c587efef





CÂMARA MUNICIPAL DE ARAGUARI
ESTADO DE MINAS GERAIS

SECRETARIA DE GOVERNO
DATA: 29 / 01 / 2025
PARA: Sec. Ação Social
Ana Lúcia Rodrigues Prado
Secretária Municipal de Governo
Prefeitura de Araguari

Ofício n. 020/2025
Assunto: Solicitação
Serviço: Secretaria

Araguari, 21 de janeiro de 2025.

Senhor Prefeito,

A Câmara Municipal de Araguari, atendendo ao requerimento n. 018/2025, de autoria da VEREADORA DÉBORA DE SOUSA DAU/Republicanos, vem, respeitosamente, solicitar a Vossa Excelência que, por meio da secretaria competente, seja realizado um estudo, para criar um projeto chamado "Busão Social", a fim de oferecer, de forma itinerante, serviços de assistência social à população economicamente vulnerável.

A criação do projeto tem como objetivo facilitar o acesso da população economicamente vulnerável da cidade a serviços de assistência social. Para isso, o ônibus poderá ser adaptado para fornecer diversos serviços municipais, geralmente realizados nos Centros de Referência de Assistência Social – CRAS, como cadastramento no CadÚnico, inscrição no Bolsa Família, orientações sobre os serviços sociais fornecidos pela Prefeitura dentre outros. O "Busão Social" percorrerá a cidade, indo até os locais em que estas pessoas moram, evitando que elas tenham que locomover as grandes distâncias. Além da dificuldade de locomoção até estes locais, outro problema que o projeto visa combater é o acesso à informação, levando até as famílias mais vulneráveis, conhecimento, encaminhamentos e palestras, acompanhando de perto a realidade de cada um para ajudar da melhor forma. Vale ressaltar que, o projeto do Busão Social já acontece na cidade de Uberlândia-MG, e tem feito sucesso entre a população.

Na oportunidade, renovamos nossos protestos de elevada estima e consideração.

GIULLIANO SOUSA RODRIGUES
Presidente

DÉBORA DE SOUSA DAU
1ª Secretária

Exmo. Sr.
RENATO CARVALHO FERNANDES
Prefeito do Município de
ARAGUARI – MG

PREFEITURA MUNICIPAL DE ARAGUARI
CORRESPONDÊNCIA RECEBIDA
Em 29 / 01 / 2025
Horário: 11:25
Secretaria de Governo



BUSÃO Social

Itinerário diversificado de agendamento para pessoas com deficiência, com prioridade de atendimento e informações sobre benefícios sociais e assistencial.

Agenda no Bairro Martins
Praça Sérgio Pacheco

☑️ Até 28 de novembro
☑️ Das 08h30 às 12h

UBERLÂNDIA
Cidade sem Fronteiras



ACESSIBILIDADE

PREFEITURA DE
UBERLÂNDIA

TODAS AS NOTÍCIAS

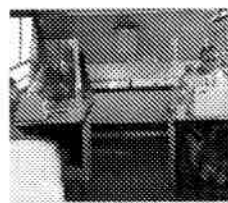

BUSÃO SOCIAL ATENDE MORADORES DO BAIRRO SHOPPING PARK ATÉ AMANHÃ (13)

12 de Setembro de 2023



BUSÃO SOCIAL ESTACIONA NA PRAÇA SÉRGIO PACHECO NA PRÓXIMA SEMANA

22 de setembro de 2023



BUSÃO SOCIAL VAI PARA ACERTAMENTO DOM JOSÉ



ACESSIBILIDADE



BUSÃO SOCIAL VAI PARA O BAIRRO PACAEMBU NA PRÓXIMA SEMANA

1 de setembro de 2023



ATENDIMENTOS DO BUSÃO SOCIAL CHEGAM AO BAIRRO BOM JESUS HOJE (28)

28 de agosto de 2023



BUSÃO SOCIAL SEGUE NO BAIRRO ACLIMAÇÃO ATÉ AMANHÃ (25)

24 de agosto de 2023



BAIRRO MANSOUR RECEBE BUSÃO SOCIAL A PARTIR DE SEGUNDA (22)

19 de agosto de 2023

« Anterior 1 2 3 ... 6 Seguinte »

FILTRAR NOTÍCIAS

Projeto 'Busão Social' começa a funcionar em Uberlândia

Ônibus vai oferecer, de forma itinerante, serviços de assistência social à população economicamente vulnerável.

Por G1 Triângulo e Alto Paranaíba

18/05/2021 19h20 - Atualizado há 3 anos



Busão Social — Foto: Prefeitura de Uberlândia/Divulgação



Projeto Busão Social: Uberlândia — Foto: Prefeitura de Uberlândia/Divulgação

A diretora dos benefícios sócios assistenciais da Sedesth, Naira Fratari, explicou a necessidade deste projeto nos tempos atuais: "É bem mais fácil o atendimento para essas pessoas no Busão Social, pois elas não precisam se deslocar até a prefeitura, não tem gastos com transporte e também facilita muito para as mães que não têm com quem deixar os seus filhos", disse ela.

No Busão Social as pessoas terão acesso a serviços normalmente realizados nos Centros de Referência de Assistência Social (Cras) ou no Centro Administrativo Municipal. Entre elas estão:

- cadastramento do CadÚnico

g1.globo.com — Privado

Começou nesta segunda-feira (17) o funcionamento do projeto "Busão Social", criado pela Prefeitura de Uberlândia para levar serviços municipais até a população carente da cidade, sem que ela tenha que se deslocar. O projeto iniciou as atividades no Assentamento Renovação, onde deve ficar até sexta-feira (21), antes de ir para outro local.

O projeto foi desenvolvido pela Secretaria Municipal de Desenvolvimento Social, Trabalho e Habitação (Sedesth) e tem como objetivo facilitar o acesso da população economicamente vulnerável da cidade a serviços de assistência social. Para isso, um ônibus foi adaptado para fornecer estes diversos serviços e percorrerá a cidade, indo até os locais em que estas pessoas moram, evitando que elas tenham que locomover a grandes distâncias.



g1.globo.com — Privado

No Busão Social as pessoas terão acesso a serviços normalmente realizados nos Centros de Referência de Assistência Social (Cras) ou no Centro Administrativo Municipal. Entre elas estão:

- cadastramento do CadÚnico
- inscrição no Bolsa Família
- orientações para obter Benefício de Prestação Continuada (BPC), Carteira do Idoso Interestadual, isenções para o Registro Geral (RG) e da tarifa de água e esgoto do Departamento Municipal de Água e Esgoto (Dmae), entre outros.

Além da dificuldade de locomoção até estes locais, outro problema que o projeto visa combater é o acesso à informação. "Levaremos até as famílias mais vulneráveis conhecimento, encaminhamentos, palestras e vamos acompanhar de perto a realidade de cada um para ajudar da melhor forma", comentou a Secretária Municipal de Desenvolvimento Social, Trabalho e Habitação, Iracema Marques

Início do funcionamento